Aula 3: PROTOZOÁRIOS

Prof Paula

CARACTERÍSTICAS GERAIS DOS PROTOZOÁRIOS

- ✓ Pertencem ao reino _____ (_____) juntamente com as _____.
- ✓ _____
- ✓ _____
- ✓ _____
- ✓ Meio _____ e _____ (úmido)
- ✓ vida livre ou em associação com outros seres (_____, _____ e _____)
- ✓ **VACÚOLO** _____ou _____: Presente em protozoários de água _____, sendo responsável por controlar a quantidade de água no organismo (_____)

CLASSIFICAÇÃO DOS PROTOZOÁRIO

- ✓ Critério: estruturas de _____

A. SARCODÍNEOS OU RIZÓPODES

Locomoção: _____ (projeções citoplasmáticas temporárias). Também utilizada na alimentação (_____). Ex. amebas

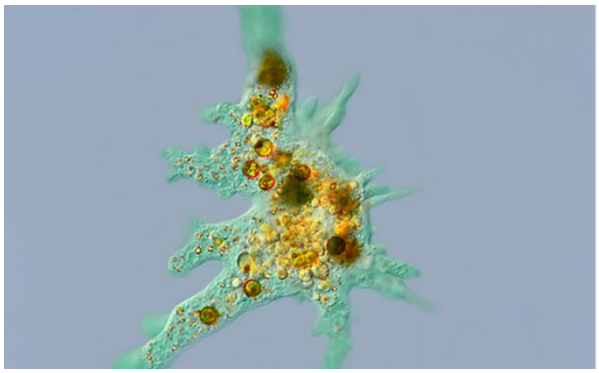

B. CILIADOS

Locomoção: _____ (estruturas proteicas numerosas e curtas, distribuídas ao redor da célula). Ex. Paramécio

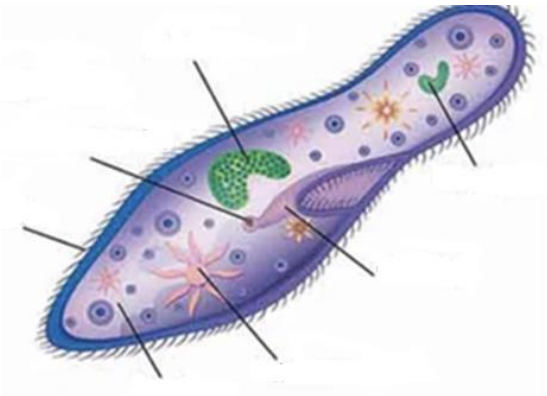

C. FLAGELADOS (MASTIGÓFOROS)

Locomoção: _____ (estruturas proteicas longas e pouco numerosas) Ex.*Tripanosoma sp, Leishmania sp* e *Giardia sp*

.

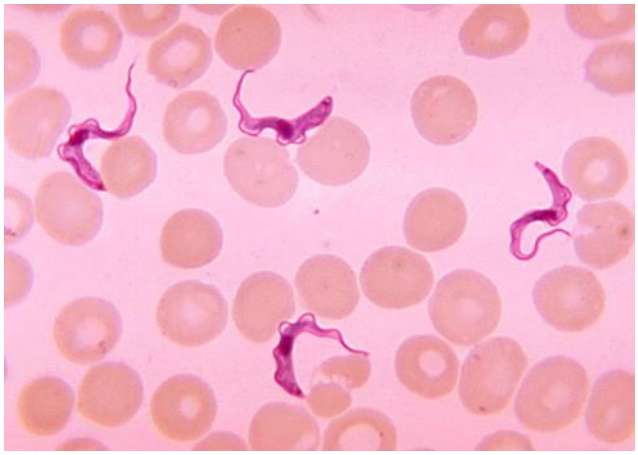

D. ESPOROZOÁRIOS (APICOMPLEXA)

_____estruturas de locomoção. Maioria é parasita de animais Ex. *Plasmodium sp, Toxoplasma sp*

.

Aula 3: PROTOZOÁRIOS

Prof Paula

REPRODUÇÃO DOS PROTOZOÁRIOS

ASSEXUADA: rápida, _____ descendentes, _____variabilidade genética e _____ custo energético.

A. BIPARTIÇÃO (CISSIPARIDADE OU DIVISÃO_____)

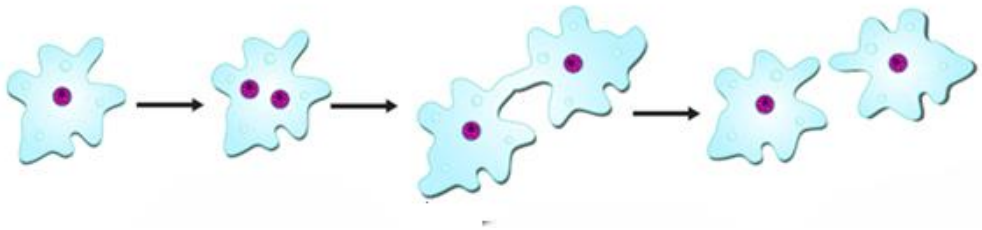

B. DIVISÃO MÚLTIPLA OU _____

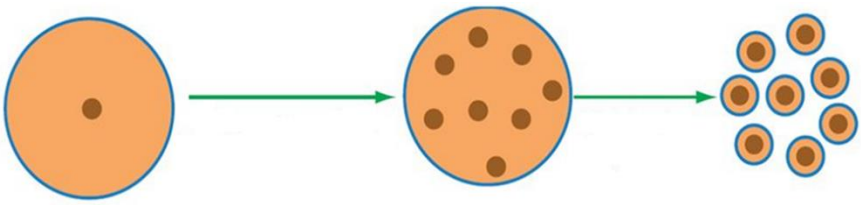

SEXUADA: _____ variabilidade genética, com _____ gasto de energia.
Ex. Conjugação em paramécios.

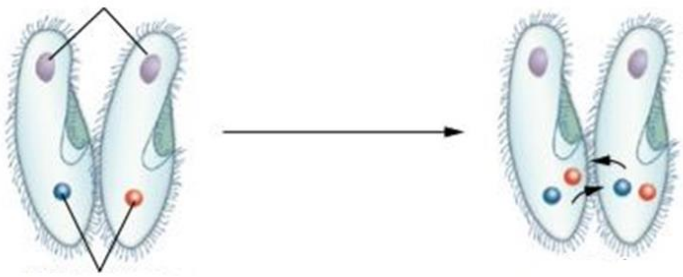

TAREFA LIVRO 1 FRENTE 3 CAPÍTULO 2

- ✓ REVISANDO 1, 2
- ✓ Exercícios propostos 1,2
- ✓ Exercícios complementares 2
- ✓ Leitura do texto VETOR E HOSPEDEIRO